



**Attività  
didattiche**

del Sistema Museale  
Àllai-Samugheo  
ANNO 2023/24



## Didattica museale

Orientare Srl gestisce i servizi didattici del **Ci.MA** - Civico Museo Àllai e del **MURATS** - Museo Unico Regionale dell'Arte Tessile di Samugheo

I percorsi e le attività esperienziali e formative, ideate e studiate per fascia d'età e in funzione delle relative competenze cognitive e manuali, sono un'integrazione alla visita guidata e consentono di promuovere e approfondire la conoscenza delle collezioni museali, l'origine dei materiali impiegati per la realizzazione di opere e manufatti, l'ecosistema e la cultura di provenienza, gli usi e le valenze storiche e contemporanee degli oggetti. I percorsi, rivolti agli alunni della scuola dell'infanzia, della scuola primaria, della scuola secondaria di primo grado, ma aperti anche agli adulti, perseguono le seguenti finalità:

- promuovere l'idea di **gioco come momento di apprendimento, cooperazione e inclusione sociale**;
- **stimolare la curiosità e l'interesse** di bambini e ragazzi incoraggiandoli a esplorare e scoprire autonomamente;
- **favorire la comprensione critica** stimolando la capacità di osservare, analizzare e interpretare i manufatti delle collezioni museali,
- **sviluppare connessioni visive e concettuali tra le collezioni e la vita quotidiana** al fine di dimostrare l'importanza della cultura nella storia e nella società contemporanea;
- **sensibilizzare** bambini e ragazzi **all'educazione ambientale** attraverso azioni artistiche di riciclo creativo e riutilizzo responsabile;
- **introdurre il concetto di prospettiva storica e culturale universale**, attraverso una più ampia contestualizzazione delle collezioni.

In occasione di mostre temporanee ed eventi quali festività e manifestazioni di carattere locale o respiro nazionale/internazionale, oltre all'offerta didattico esperienziale di seguito esposta, sarà possibile partecipare a laboratori e attività specifiche.





## Sommario

Sistema Museale àllai - Samugheo	7
CiMA Civico Museo Àllai	9
LABORATORI	11
MURATS Museo Unico Regionale Arte Tessile Sarda	15
LABORATORI	17
ATTIVITÀ ESPERIENZIALI (adulti e bambini)	21
CiMA Civico Museo Àllai	
MURATS Museo Unico Regionale Arte Tessile Sarda	
Modalità di prenotazione e contatti	25





## Sistema Museale Àllai - Samugheo



Il Sistema Museale Àllai Samugheo è un progetto di rete territoriale intercomunale che nasce con lo scopo di rendere fruibile e dare valore al territorio attraverso la valorizzazione dei due musei locali - **CiMA di Allai e MURATS di Samugheo** - quali “case” accoglienti per i visitatori, porte attraverso le quali immergersi e vivere appieno le bellezze del territorio e della sua comunità.

La sinergia tra il **CiMA** e il **MURATS** consolida un’offerta culturale eclettica e ricca, che spazia dall’archeologia alla tradizione tessile. Insieme, essi costituiscono un patrimonio culturale integrato che permette ai visitatori di esplorare e vivere in modo completo la storia, le tradizioni e l’identità del territorio.

I due musei, infatti, raccontano un territorio attraverso uno sguardo che indaga il passato più lontano e quello vicino, conservando e promuovendo la storia e le tradizioni che ne hanno permeato la società fino a renderli riconoscibili per queste caratteristiche. L’idea di ecomuseo del **CiMA** ci permette di immergerci nella natura, nella storia e nella cultura di un luogo abitato dall’uomo per millenni. Il **MURATS** proietta il visitatore in una delle più radicate, influenti e impregnanti tradizioni della cultura sarda che a Samugheo ha avuto, ed ha tuttora, un ruolo di primo piano influenzando la società e l’economia.

Un connubio che porta il visitatore ad un viaggio visivo e spirituale, e che accompagna i più giovani ad un maggiore sensibilizzazione sulla conoscenza della terra in cui viviamo.







## CiMA Civico Museo Àllai

Il complesso monumentale che ospita il Ci.MA - Civico Museo Àllai, meglio noto come “Casa Saba”, è un insieme di abitazioni e di logge aperte su un’ampia corte ellittica, sulla quale si affacciano anche alcune case private, anch’esse ormai parte integrante del nuovo concetto di musealizzazione urbana, che dall’interno degli ambienti si sposta ad occupare via via gli spazi esterni e conquista, secondo la teoria dei cerchi concentrici, porzioni d’abitato sempre più ampi.

Il Museo Civico CIMA è quindi un chiaro esempio di museo che si ispira al concetto di “museo diffuso”, perché non finisce all’interno delle mura di quello che contiene i reperti, ma si estende all’esterno, a tutta la comunità.

All’interno il Museo custodisce preziose testimonianze archeologiche provenienti dal territorio, tutte finora inedite, distribuite lungo un percorso strutturato per periodi, dalla preistoria all’età moderna.

Si tratta di reperti litici e ceramici che sottolineano, ciascuno per le proprie peculiarità, il periodo culturale di riferimento.



COMUNE  
DI ÀLLAI







# LABORATORI

CIMA  
Civico Museo Àllai

## SCAVA E SCOPRI

Il laboratorio si articola in due fasi, quella teorica, di introduzione alla materia - intesa come disciplina che si fonda su una pratica scientifica rigorosa - e quella pratica, un'autentica simulazione di scavo, condotta attraverso l'impiego di vasche appositamente preparate per consentire ai più piccoli di scavare nel terreno, studiare e analizzare la stratigrafia, individuare la presenza di eventuali strutture, recuperare i materiali.



2 ore (compresa la visita guidata al museo)



5,00 euro (a partecipante)



20 partecipanti



## A SPASSO NEL TEMPO

Tutti i partecipanti collaboreranno per realizzare una grande opera d'arte collettiva in cui saranno rappresentati, in forma semplice e stilizzata, i principali monumenti archeologici sardi, disposti in ordine cronologico.



Prenderà così forma una vera e propria macchina del tempo che consentirà ai partecipanti di immaginarsi a spasso nel tempo, in diverse epoche e aree geografiche della Sardegna.

Nelle piacevoli giornate primaverili sarà possibile realizzare l'attività all'aperto, nella suggestiva Piazza Santo Isidoro.



2 ore (compresa la visita guidata al museo)



5,00 euro (a partecipante)



20 partecipanti



Scuola Primaria e secondaria di I grado

## L'ALBERO FELICE

C'era una volta un bellissimo albero che cresceva felice accanto a un corso d'acqua... diventato grande l'albero iniziò a sentirsi solo e decise di accogliere tra i propri rami una bella casetta di legno per avere la compagnia di grandi e piccini... sembra una favola ma ad Allai è realtà.



La vita di quell'albero che vive felice accanto all'acqua dipende da tutti noi, per questo motivo i bambini saranno invitati a prendersi cura dell'albero e a donargli occhi e un grande sorriso.

Saranno i bimbi stessi a realizzarli con le proprie mani impiegando colori e cartoncini.



2 ore (compresa la visita guidata al museo)



5,00 euro (a partecipante)



20 partecipanti



Scuola dell'Infanzia e Primaria

*N.B. A fine laboratorio si provvederà a ritirare quanto prodotto dai partecipanti, nel rispetto dell'ambiente e del luogo.*





## MURATS Museo Unico Regionale Arte Tessile Sarda

Il Museo Unico Regionale dell'Arte Tessile Sarda - MURATS - di Samugheo un museo etnografico, istituito nel 2002 per volontà dell'Amministrazione Comunale di Samugheo allo scopo di recuperare, conservare, tutelare, studiare e valorizzare la straordinaria memoria storica dell'arte tessile regionale. Vanta tre preziose collezioni tessili ascrivibili a un arco temporale che va dalla fine del 1700 fino ai giorni nostri. Oltre alla collezione storica, il Museo possiede infatti due collezioni di recente produzione, la "Collezione Annodarte" e la "Collezione del Principe".

La Collezione storica comprende un ricco e diversificato repertorio di manufatti provenienti da diverse aree dell'Isola: coperte, tappeti, bisacce, tovagliati, lenzuola, biancheria per l'infanzia e per l'uso quotidiano, teli per la campagna, abbigliamento per il pastore e costumi tradizionali femminili e maschili di diverse tipologie. Ai manufatti tessili si aggiungono strumenti e attrezzature per la lavorazione dei tessuti.

Tra i manufatti di maggiore pregio figurano le "Affaciadas" - piccole strisce di tessuto finemente lavorato esposte nei balconi delle case in occasione della processione per il *Corpus Domini* - mentre per rarità spiccano cinque "Tapinu 'e mortu", manufatti su cui era adagiato il corpo della salma durante la veglia funebre. La collezione storica annovera inoltre parte dei manufatti afferenti alla c.d. Collezione Cocco. Il MURATS organizza e ospita mostre dedicate al design e all'arte contemporanea.

**MURATS**  
Museo Unico Regionale  
Arte Tessile Sarda



COMUNE DI  
SAMUGHEO







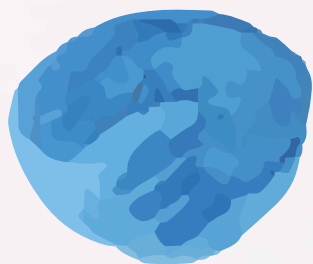

# LABORATORI

**MURATS**  
**Museo Unico Regionale**  
**Arte Tessile Sarda**

## PICCOLI... GRANDI TESSITORI

I partecipanti acquisiranno i concetti basilari connessi all'ambito della tessitura e, con l'aiuto degli operatori museali, impareranno a utilizzare un piccolo telaio manuale che consentirà loro di cimentarsi nell'intreccio di trama e ordito per realizzare un coloratissimo braccialetto!



A ricordo dell'esperienza vissuta ogni partecipante potrà portare con sé il braccialetto realizzato e consegnerà l'attestato di giovane maestro tessitore.



2 ore (compresa la visita guidata al museo)



5,00 euro (a partecipante)



20 partecipanti



Tutti i livelli di istruzione  
Attività aperta anche agli adulti

## T-ESSERE PER UNIRE

Il laboratorio omaggia il celebre intervento artistico dell'artista sarda Maria Lai "Legarsi alla montagna".

L'attività ludico-esperenziale nasce dalla volontà di reimpiegare scampoli e nastri di tessuto, che dovranno essere portati dagli stessi bambini, al fine di realizzare un'opera di fiber-art condivisa, partecipata e corale.



I bambini e i ragazzi diventeranno un vero e proprio telaio vivente in grado di tessere trama e ordito attraverso i propri movimenti e l'interazione con gli altri bambini.

Nelle piacevoli giornate primaverili sarà possibile realizzare l'attività all'aperto, nel giardino recintato del Museo MURATS.



2 ore (compresa la visita guidata al museo)



5,00 euro (a partecipante)



20 partecipanti



Scuola Primaria e  
secondaria di I grado

## IL FOLLETO GIGETTO E IL FURTO DEI COLORI

Il laboratorio si sviluppa attorno alle vicende del pastore Serafino e del dispettoso folletto Gigetto artefice del furto dei colori degli animali della fattoria.

I bambini, coadiuvati dagli operatori museali, aiuteranno Serafino a spezzare l'incantesimo e a restituire i colori a tutti gli abitanti della fattoria, per farlo impiegheranno scampoli, tessuti riciclati, fili di lana etc. che, in base alle relative competenze cognitive e manuali, potranno essere cuciti o incollati sui supporti preparati dagli operatori museali.



2 ore (compresa la visita guidata al museo)



5,00 euro (a partecipante)



20 partecipanti



Scuola dell'Infanzia e Primaria





# **ATTIVITÀ ESPERIENZIALI (ADULTI E BAMBINI)**

---

**CIMA**  
Civico Museo Àllai

---

**MURATS**  
Museo Unico Regionale  
Arte Tessile Sarda

## CACCIA... AI TESORI DI ÀLLAI E SAMUGHEO

Immaginatevi impegnati nella ricerca di indizi segreti all'ombra di antichi castelli, stradine lastricate, splendidi murales e verde incontaminato. Immaginatevi con i vostri figli, parenti e amici, tutti insieme per condividere momenti di puro divertimento.

Immaginatevi ad Allai o Samugheo, nel cuore della Sardegna, dove scoprirete un modo insolito e divertente per immergervi nella cultura, nelle tradizioni millenarie, nelle storie e curiosità di questi due piccoli paesi. Una caccia al tesoro... o meglio ai tesori di Allai e Samugheo, che è anzitutto un momento di condivisione, partecipazione attiva e conoscenza.



3 ore (compresa la visita guidata al museo)



5,00 euro (a partecipante)



20 partecipanti



Tutti i livelli di istruzione  
Attività aperta anche agli adulti







# Modalità di prenotazione e contatti

## PRENOTAZIONI

Per prenotazioni e informazioni sulle visite guidate e sui percorsi didattici, chiediamo cortesemente di contattarci ai seguenti recapiti:

CiMA

Tel. 0783 097498

Email [info@cimallai.it](mailto:info@cimallai.it)

MURATS

Tel. 0783 631052

Email [museomurats@gmail.com](mailto:museomurats@gmail.com)

## CONTATTI



### ORIENTARE SRL

📍 Via San Tommaso D'Aquino, 18  
09134 Cagliari

☎ 070 6670168 🌐 [www.orientare.it](http://www.orientare.it)

✉ [orientare@orientare.it](mailto:orientare@orientare.it)



COMUNE DI ÀLLAI

### CIMA

CIVICO MUSEO ÀLLAI

📍 Via Ponte Nuovo, 3  
09080 Allai (OR)

☎ 0783 097498 🌐 [cimallai.it/museo/](http://cimallai.it/museo/)

✉ [info@cimallai.it](mailto:info@cimallai.it)

📱 @CivicoMuseoAllai

### MURATS

Museo Unico Regionale  
Arte Tessile Sarda

COMUNE DI SAMUGHEO

### MURATS

MUSEO UNICO REGIONALE  
DELL'ARTE TESSILE SARDA

📍 Via Bologna sn  
09086 Samugheo (OR)

☎ 0783 631052 🌐 [murats.it](http://murats.it)

✉ [museomurats@gmail.com](mailto:museomurats@gmail.com)

📱 @museomurats



**ORIENTARE**  
Formazione & Informazione

Tutti i percorsi didattici presenti in questo catalogo sono progettati e realizzati da Orientare srl per il Sistema Museale Allai-Samugheo

Tutti i diritti dei percorsi didattici presentati in questo catalogo sono riservati a Orientare srl.



**Sistema  
Museale**  
Allai - Samugheo



COMUNE DI ÀLLAI



COMUNE DI  
ÀLLAI

**MURATS** |

Museo Unico Regionale  
Arte Tessile Sarda

COMUNE DI SAMUGHEO



COMUNE DI  
SAMUGHEO

 **ORIENTARE**

